內政部新聞紙登記證京警粵字第式零四號 中華郵政登記認爲第一類新聞紙 廣東郵政局掛號管理事處執照特字第二八

# 大光報

廣州版（總社）

社長：陳錫餘

TAI KWONG PO

(THE IMPARTIAL & ENLIGHTENING JOURNAL)
CANTON, KWANGTUNG, CHINA.

THE NORTHERN KWANGTUNG EDITION - KUKONG
THE SOUTHERN KWANGTUNG EDITION - KWANGCHOWWAN
THE EASTERN KWANGTUNG EDITION - SWATOW

總社社址：廣東廣州光復中路七十四號
總社電話：編輯部：一一五七四三 經理部：一一五七四三 營業部：一一八八五
總社電報掛號：廣州七四一一

粵南版：廣東湛江市赤坎光復路
粵北版：廣東韶關風度中路九十二號
粵東版：廣東汕頭市昇平路七十四號
海南版：廣東海口新華路十一號

今日出紙兩大張
報費零售每份國幣壹萬元
（外埠另加郵費）

中華民國二十八年七月七日創刊
新聞紙第二九四〇號


囍

## 張樹一 黃春華 結婚啓事

我倆得家長同意於民國三十七年二月廿四日在穗結婚謹敬告 諸親友

## 律師莫玉裴（續任）六二三路二五六號 厚祥行 暨經理 黃經新 常年法律顧問

嗣後如有侵害其信譽財產法益者本律師依法保障之

## 律師莫玉裴代八和公司買地聲明

據稱：「本公司適向李興業堂李國安代表人張伯緯買受坐落本市東山寺貝底…段內東沙路…號共地…井…如對上開交易有任何轇轕希於交易期前與買主理妥並向貴律師事務所聲明否則一經交易概與買主無涉請代登報聲明」等語除標貼外合代登報聲明如右

事務所：西堤大馬路廿八號二樓 電話：一四〇八五

## 律師莫玉裴代大公堂關於華盛公司還欵贖契聲明

據稱：「華盛公司前於民國廿二年間以坐落本市連珠街四號上蓋連地舖二間及騎樓之…向本堂借欵…於本月十九日履行契約并同赴廣州地方法院公證…」等語合代登報聲明如右

事務所：西堤大馬路廿八號二樓 電話：一四〇八五

## 律師莫玉裴代中山小欖鎮李榮光堂李温氏鄭重聲明

據稱：「氏於本年一月間被五兒鉅昌將本堂紙契抵押揭借欵項現華…紙數張請氏預捺指模以備訂立某約証事後知悉所說之事實不符顯係…其所欺詐茲爲表明氏的眞意起見對於氏捺有…上開紙契有任何權利義務轇轕希於本…」等語除標貼外合代登報聲明如右

事務所：西堤大馬路廿八號二樓 電話：一四〇八五

## 華夏中學招生

校址：東山農林下路（乘第一，二路公共汽車直達）
班級：（一）春季高初中一年級新生（二）春秋季高初中各級轉學生
報名地點：東山農林下路本校
考試日期：二月二十九日（膳宿俱備）

名譽董事長林翼中 董事長張雲 校長龍詩成

## 教廳立案 植楨中學招生

一、班額：高初中春季一年級新生及春秋季各級插班生二、報名日期：由即日起至考試前一日止三、考試日期：二月廿三日四、考試地點：越秀南路本校五、報名地點：一越秀南路本校二、文德路留法同學會（四、七、十公共汽車可直達本校膳宿俱備）

校長黃植楠 代校長黃農

## 國立中山大學畢業同學主辦 教授任教 鶴鳴補習學校招生

升大學班 升高中班 升初中班 英數理化夜班 商業夜班

校址：上九路六十四號 開課：二月廿七日

## 四邑華僑中學招生

（班級）高初中一年級新生及春秋季各級轉學生（報名）廿六日截止（考試）二月廿七日上午八時（校址）廣州市維新中路（電話）一七三八四

## 教部立案 私立廣州法學院招生

（一）班額：法律，政治一年級乙組缺額新生，（二）報名日期：二月二十日起至二月二十九日止（星期日照常報名）（三）考試日期：三月一，二兩日（四）報名及考試地點：本市文德路本院

董事長王寵惠 院長謝瀛洲

## 開越中學招生

班級：新生：春季高初中一年級 轉學生：春秋季高初中各級 春季初中二年級 升高預備班 升初預備班

試期：二月廿八日

優待：本校設有獎學金額優待清貧優秀學生及陸氏子弟半費

校址：惠愛東路（即倉邊路口）一七二號

董事長陸幼剛 校長黃公正

## 珠海中學招生

一、班級：春季高初中一年級新生秋季高初中一、二年級插班生
二、試期二月廿七日（農曆正月十八日）
二、報名地址：（一）東山竹絲崗本校（二）芳草街珠海小學 電話：七〇一八八
索章處：（一）東山竹絲崗珠海大學（二）惠愛東芳草街珠海小學

董事長黃麟書 校長趙華聲

## 私立高陽中學

「校址」：廣州市…大路…「班額」：（一）春季高中一年級一班（二）春季初中一年級二班（三）升高中班一班（四）升初中班一班（五）附設夜學中英數補習班「報名」：即日開始至二月廿七日止「試期」：二月廿八日（但入升高初中及夜學補習班肄業者得免除試驗）「膳宿」：膳宿俱備「本校特點」（一）本校自置永遠校舍設備完善（二）聘請國內外著名大學畢業議驗均豐之教育專家爲教師（三）收費低廉便利貧苦青年求學（四）管教嚴格提高學生程度

董事長蕭崇清 校長許…

## 教廳立案 千頃中學招男女生

班額：初中一年級新生 兩班 高二上高一下初二上初一下各級轉學生
試期：二月廿九日
優待：黃姓子弟及清貧學生各發獎學金國幣五十萬至一百萬元
校址：維新路
膳宿俱備

董事長黃希聲 校長黃福全

## 立案 德明紀念中學暨小學招生

班級：高初中一二年級小學一至六年級插班生試期：二月廿九日校址：中學東山大街小學東山龜崗一馬路

董事長陳濟棠 校長李雪英

## 導正中學招生

（一）班級：秋季高初中各級插班生（二）試期：二月廿六日上午九時（三）報名地點：一西村本校二漢民路唯一文具店

校長江瑞雲

## 立案 瀛海中學招生

（一）校址——長堤潮州八邑會館內（二）班級——高初中一年級各二班（三）報名日期及地點——即日起在長堤本校（四）考試日期——二月二十九日（五）膳宿供備（六）學雜費照教育局規定（七）免收教育部青年輔導會半費學額五十名

董事長許爾功 校長林英麗

## 鴻福產物保險股份有限公司廣州分公司公告

啓者本公司前已奉到財政部財錢己字第16515號批令內開：「所請設立廣州分公司一節應予照准」等因奉此特此公告

鴻福產物保險股份有限公司廣州分公司啓

地址廣州市一德西路四六二號三樓 電話：一二五三二號

## 招考書記：

本處需用繕寫人員若干名如有高中畢業或相當程度志願充當者請於本（二）月廿六日以前攜備二寸半身相片一張到沙面復興路一號本處報名應考爲荷

廣州市物資配售籌備處啓

## 交通部粵漢區鐵路管理局第十一總段工務處工務招標承建房屋工程廣告

本總段廣南站堤邊貨倉二座定期本年三月壹日下午三時在叢桂南路本總段辦事處開標凡領有政府甲種執照及經在本路登記合格各廠商如願承辦上項工程者希於開標前二日止來本總段取標單及圖說章則並繳押標金壹億伍千萬元將標單塡妥封固投入標箱屆時當衆開標此告

## 廣東省沙田整理處徵用測量員啓事

本處現徵用三角測量員十名碎部測量員三十名派赴中區各縣工作待遇從優願應徵者希於二月廿五日起至三月一日止到廣東省財政廳收發室報名定期攜同證件面試

## 特種考試 粵漢區鐵路管理局招考初級運輸人員通告

【一】宗旨：本路爲增發鐵路從業人員提高工作效率以適應業務需要起見特招考初級運輸人員施以專門訓練【二】名額：正取六十名備取二十名【三】投考資格：高中畢業年齡在十八歲以上廿五歲以下體格健全無不良嗜好之男性爲合格【四】報名手續：一、驗學歷證書二、填具報名履歷書二份三、繳本人最近二寸半身相片五張【五】報名地點：廣州市大沙頭本路廣州東站運輸第八段【六】報名日期：自二月廿日至二月廿九日止【七】考試科目：一、國文二、英文三、數學（三角幾何代數）四、史地五、常識六、口試【八】考試日期：三月七日三月八日【九】考試地點：在報名處臨時公佈【十】訓練期限：集訓六個月分發見習三個月【十一】待遇：取錄後集訓期內由本路供給膳宿及書籍文具另按月發給生活津貼國幣八十萬元（包括膳食在內）見習期間按練習生派站見習期滿經測驗及格者分別委派職務並視其成績核敘新級由四十元至五十元其餘附支各費悉照本路一般員司待遇在受訓期內中途退學者應賠償訓練費用之全部或一部份【十二】附則：錄取後應覓具殷實鋪保或相當地位之公務員保證受訓期滿後須在本路至少服務二年如無故離職或在受訓期內…訓練地址…苗圃粵漢路總局）

## 廣東省警保處公告

查本處前獨四大隊長梁日初任內經管槍械被服尚未清繳茲限該員務於登報日起十五天內同處清理逾期即通緝歸究特此公告

兼處長黃鎮球

## 律師蘇重光受任交通部廣州電信局法律顧問

事務所 靖海路三十五號三樓 電話一六四九五

## 律師黃禧光受任下列商號常年法律顧問公告

計開

| | | |
|---|---|---|
| 艷芳照相館 | 惠愛中路 | 電話一三四三七 |
| 星洲照相館 | 惠愛中路 | 電話一三四七三 |
| 中華照像院 | 惠愛東路 | 電話一一五二四 |
| 同志攝影院 | 惠愛東路 | 電話一三五六九 |
| 美化影室 | 惠愛中路 | 電話一〇九八六 |
| 聯藝攝影院 | 惠愛東路 | 電話一二一二〇 |
| 南京照相館 | 惠愛中路 | |
| 美光攝影院 | 第十甫 | 電話一七一〇七 |
| 白光攝影院 | 第十甫 | |
| 雲光攝影院 | 惠愛中路 | |
| 文化攝影院 | 太平南路 | |
| 錦興魚欄 | 靖海路口 | |
| 錦源魚欄 | 賣蔴街 | 電話一七八八二 |
| 和隆牲魚欄 | 興隆路 | |
| 和利魚欄 | 黃沙 | |
| 利記祥魚欄（合記） | 黃沙 | |
| 豫棧金舖 | 漢民南路 | 電話一三五三五 |

事務所：惠愛中路六十九號三樓
電話 一三四三七

# 五大都市配售糧食 政院通過計劃綱要

## 配售價約低過市價百分之五

【本報特訊】南京廿四日外息：行政院廿四日晨通過京滬平津穗五市糧食配給制度，於三月一日開始施行。

【本報特訊】南京廿四日外息：行政院頃由通過京滬平津穗五市糧食配給制度，以管制糧價，惟規定配給價與市價之差額，不得超過百份之五，若國務會議通過此議案，則將於三月一日施行。配給所需之米及麵粉之半數，由美國聯總結束後救濟基金支撥，半數由政府自行撥出，在五市長之管理下，另組特別機構，以主持配給事宜。有當局對配給價與市價只差百份之五一事，認爲能否有效遏制日漲之糧價，實係一疑問。

【南京廿四日中央社電】政院廿四日舉行第四十四次會議，王副院長雲五主席，當通過京滬平津穗五市糧食配售計劃綱要。按上述五市糧食配售辦法，及五市市長，及有關機關開會商討，會擬具京滬平津穗五市配售糧食計劃綱要，經糧部邀集處理美國救濟物資委員會，京滬平津穗五市糧食會議修正通過，今日經政院會議予以通過，即將付諸實施。

### 五市配售計劃綱要

食糧配售一案，經糧食部邀集處理美國救濟物資委員會，京滬平津穗五市市長及有關機關開會商討，擬具京滬平津穗五市糧食配售計劃綱要，經廿四日政院第四十四次會議修正通過，茲將綱要內容錄次：（一）緒言：[illegible]

## 各階層人民均等 每人月配一市斗

### 三或四月開始暫施行四個月

【南京廿四日中央社電】京、滬、平、津、穗五市糧食配售計劃綱要：[illegible]

實行配售之前 詳實調查戶籍 各市將成立議價委會

[illegible]

## 穗青漢渝西安五地 經部已准收購成品

### 收購種類均酌當地情形核定

【本報南京特派員凌雲廿四日專電】經濟部息：關於收購成品，前准國際貿易局電知上海、青島、漢口、廣州、重慶、西安五地收購成品辦法，已呈准實施，茲復准該局電知，關於收購成品種類，則斟酌當地情形核定，也准照上項辦法辦理，已由經部分令各地工商業知照。

## 房租依照指數計算 滬市各方一致反對

【本報特訊】上海廿四日外息：南京路商店業主及房客聯合會，昨與其他有關公司，以反對市府當局依照指數計算房租辦法，頃[illegible]

## 外煤十萬噸 經部奉准訂購

### 燃管會請訂透支契約 俟煤斤配售償還本息

【南京廿四日中央社電】經濟部前以[illegible]

## 由唐縱出任警署副署長

【南京廿四日中央社電】內政部呈擬之台[illegible]

## 大特務機構 北平破獲共匪

### 搗援百餘人已自新

【北平廿三日中央社電】北平匪城工部于卅六年[illegible]

## 童軍總會改隸教部

### 朱部長兼理事長

【南京廿四日中央社電】童軍總會已奉令改隸教育部，並已決定由教育部長朱家驊兼任理事長[illegible]

## 日人與台人結婚者 須速取得中國國籍

### 否則即將遣送返日

【本報特訊】南京廿四日外息：行政院頃通過議決案一件，對于台灣男女與日本國籍者結婚之問題[illegible]

## 主席在牯考慮決策

### 召見鄭洞國商東北問題

【本報南京特派員凌雲廿四日發專電】蔣主席現在廬山，正考慮整個局勢，尤對于東北問題，至爲關切。

【本報特訊】南京廿四日外息：東北國軍副司令鄭洞國，當被詢以欲戰平東北，何者爲國軍所最需時，彼答稱：「軍隊、勝利、軍械。」

【本報特訊】南京廿四日外息：當被詢以爲何蔣主席之仍不返京時，蔣主席當係欲藉該地環境之寧靜，而進行思考，各方面人士之紛紛揣測，謂有大改變，惟鄭洞國之飛牯，已引起各方面人士之紛紛揣測，謂蔣主席已決定放棄東北，而將有調整政府人事之舉，惟此乃不可能之事。

【本報南京特派員凌雲廿四日發專電】北平電：熊式輝將來京，傳作重要任務，即調李宗仁，傳作[illegible]

## 白崇禧申言 不可無東北

### 馬占山等一行抵京 衛立煌把病醫錯了

【本報南京特派員凌雲廿四日發專電】馬占山、張作相、萬福麟、莫德惠、劉哲等東北人士四十多人，今日由北平、天津到京。記者往訪，對於東北問題，張表示：「目前東北局勢危急，必需要中央有力援助。」

【本報南京特派員凌雲廿四日專電】張作相談：東北之病，病根在政治，衛立煌是好醫生，但把病醫錯了。[illegible]

【本報南京特派員】晉謁陳總長，將東北一切隨時報告中央，始能決定。

## 外人入籍我國 十年內二千人

【南京廿四日中央社電】民國十八年公佈中國國籍法，規定外國人可取得中國國籍[illegible]

凌雲廿四日發專電：政委會議今日以東北問題救濟，見以晨例會爲目前東北問題[illegible]

## 國軍加强作戰計劃 援軍十師將開東北

### 中原戰事好轉平漢路將恢復

【上海廿四日路透社電】[illegible]

【本報南京特派員凌雲廿四日專電】瀋陽訊：國軍[illegible]

## 瀋陽近郊戰事好轉

【本報特訊】南京廿四日外息：國防部新聞局廿四日電話，謂瀋陽之消息，證明共軍不確[illegible]

### 飛機停止飛瀋 實因跑道積雪

[illegible]

## 美軍火陸續運華

### 塔虎脫抨擊馬歇爾對華消極 主張有力軍事援華消滅共黨

【本報特訊】華盛頓廿四日發電：根據十一月供[illegible]

## 平津教授呼籲援華

【南京廿四日中央社電】平津北大、清華、燕京、南開、師院[illegible]

## 旅大已陷荒廢境地 蘇軍撤退並非事實

【本報特訊】上海廿四日外息：[illegible]

## 滬市取銷白米限價 黃金堅挺美鈔略跌

【本報特訊】上海廿四日外息：[illegible]

## 赫爾回憶錄（十二）

錄自上海申報

### 在工作與榮譽間作一抉擇

[illegible]

（下轉第三版）

社論

# 朝鮮的局勢

三大盟國都念朝鮮人民所受的奴隸待遇，決定在相當時期內，使朝鮮自由獨立。——開羅會議宣言

關於戰後的朝鮮問題，是戰後美蘇關係在遠東的反映。在整個大局上，美蘇之間的猜疑，同時也影響到這兩個佔領國對朝鮮的態度。換言之，朝鮮問題是戰後世界問題底重要的一環，[illegible]的今日，要使朝鮮問題單獨地順利解決，顯然是不可能的。

去年五月，當美蘇外長同意恢復對朝鮮問題的談判的時候，我們就曾經指出，這問題本身的複雜（請參閱去年五月廿五日本報社評論及資料）。現在經過了美蘇代表十個月底談判[illegible]，兩國間的矛盾，不但愈趨分歧，而且甚至擴大到[illegible]之境；北韓判若兩國的情勢，是更加複雜了。這種分裂局勢之形成，是當前的世界走向兩極化之必然的結果。

[illegible]會議，曾決定了朝鮮託治的原則；……但是新的情勢的發展，卻未能達到如上的要求和目的。這種新的發展，就是戰後美國的繁榮和蘇聯的擴張，使大西洋憲章中允許世界弱小民族自決的原則，如今在實際上都已經變了質；美國不但在戰爭中獲得深厚的利潤，臻於空前的繁榮，而且戰後在世界的領域上，更獲得許多新的殖民地或軍事基地。在遠東，他特別是控制了日本和朝鮮的南部。這兩個國家，都是蘇聯的鄰邦，不論是與蘇聯接壤，或是隔海相望。……由于這種軍事的控制，無疑的便促起了蘇聯的安全感。因此，正如同歐洲一樣，東歐的新民主國家和西歐集團之間的對立，成爲美蘇關係緊張的一種姿態；是則在遠東，自然也很可能同樣有這種兩極化的情勢的發生。

自從美國把握了聯大，企圖削減四強間的否決權而代之以小型聯大之後，蘇聯對於這種國際壇坫的活動已經不感興趣。因此，美蘇間直接談判無結果的朝鮮問題，而要利用這個小型大會來代爲解決，無疑的是不會有效果的。這就是爲什麼蘇聯要拒絕聯大代表團進入北韓佔領區的來由，也是盛傳今日北韓民主人民共和國之產生的遠因。

去年五月以來美蘇談判既無結果，美國却又乞援於聯合國，是則爲蘇聯所不滿，自是意中的事。所以今年三月間所要舉行的大選，以及要監督朝鮮臨時政府的成立，和九十日以後，美蘇兩國的撤兵，……但都爲蘇聯所批判，認爲這是干涉朝鮮的內政，同樣也是意中事。因爲要解決朝鮮問題而無視蘇聯的意見，其失敗是無待言的。

現在，朝鮮民主人民共和國據說是宣佈成立了，他當然有統一朝鮮成爲一個獨立國家的意願；然而我們[illegible]報上傳出他底制定憲法及種種措施看來，似乎也抱有暫時局限於韓北一國的做法。因爲除非美蘇合作成就蘇軍隊同時由朝鮮撤退，否則南北韓的統一，目前還是不可能的。因爲在美蘇軍在撤退之前，自然不會有內戰發生；美蘇軍退出後的情勢怎樣？那就得看朝鮮人民的本身，有沒有力量足以決定其自身底分裂或統一的命運？

不久之前，蘇聯提議和美國佔領軍早日同時撤退，這一建議，無疑的會取得朝鮮人民的好感。[illegible]換言之，他們認爲這不過是美國指揮下底[illegible]成立的把戲而已。現在據說朝鮮民主人民共和國的成立了，這就是給予美國所[illegible]的把戲以一個重大的打擊。「使美國和聯合國走韓代表團[illegible]」（十六日華盛頓合衆社電）。這種事實說明了蘇聯可能比美國先走了一步。

萬一這一喧傳是事實的話，很顯然的，蘇聯之所以能扶植韓北成立新民主的國家，一方面是由于新的國際情勢所促成，另一方面，則由於北韓的局勢的安定。……而南韓呢？不但從李承晚、金九，一直到金奎植等右派份子，都無法在美國操持之下組織政府；而且最近到處都陷於騷亂之中，工潮澎湃，暴動蜂起，若（美聯社本月七日電或美聯社電）。顯然是兩種不同的局面。所以萬一蘇聯撤兵，其軍隊撤退，除非美軍進入北韓，否則北韓的單獨撤退也已有自衛的可能。這末一來，鑒於北韓的這種情勢，美國似乎就非設法在南韓組織臨時政府不可。所以，雖說美國人認爲這不是明智之舉，然而事實上他卻正在作着這種「不明智」的打算了。

至於今後朝鮮的局勢將怎樣演變呢？我以爲依舊得看美蘇關係，和朝鮮人民的本身來決定。

# 三强對德秘密會議 邀比荷盧三國參加

## 首先討論德國經濟問題

## 英發表公告拒絕蘇抗議

【倫敦廿三日中央社合衆電】英美法討論德國問題之秘密會議，已同意邀請比荷盧三國參加……[illegible]

【倫敦廿三日中央社電】今晚此間公佈之英政府對蘇聯抗議三國會議之答覆謂：英國不能承認蘇聯政府所稱倫敦會議之召開係違反波茨坦協定，或波茨坦協定之真實性……任何國家討論彼此共同關切之問題……英國政府為歐洲之和平復興與工作……

# 胡佛呼籲西半球諸國

## 與西歐各國團結

### 美國若遭襲擊將陷孤立無援 贊成西歐聯盟對抗紅軍鐵幕

【本報紐約廿四日息】特訊：前美總統胡佛，日頃在華盛頓發表演詞稱：……紅軍在鐵幕後……力下之保持二百五十萬實力……

# 航務會議審查

## 兩項基本問題

### 鼓勵廢止歧視行動 美要求聯合國

【日內瓦廿三日中央社電】聯合國航務會議……[illegible]

# 監督南韓選舉

## 先選國大代表三分二

### 另一份席位留與北韓

【成功湖廿三日中央社合衆電】美國已……[illegible]

# 前日吉尾處九龍憲兵司令紋刑

【香港廿四日中央社合衆電】前日本駐九龍憲兵司令吉尾……[illegible]

# 聖城公開買賣武器

## 街上行人多携手槍

【本報耶路撒冷廿四日息】……[illegible]

# 組中間政府

## 蘆田謁麥帥報告

### 盟總間接表示贊同 日人反對蘆田拜相

【東京廿四日中央社合衆電】蘆田均今日謁麥帥……[illegible]

# 美國航空教育普及于中小學

【南京廿四日中央社電】……[illegible]

# 涂允檀大使抵緬甸履新

【仰光廿三日中央社電】中國首任駐緬大使涂允檀……[illegible]

# 星野被控 剝削滿洲

【東京廿四日中央社電】……[illegible]

# 捷克共產黨將攫取政權

【本報布拉格廿四日息】特訊：……[illegible]

# 國際漁業會員 蘇日韓不列入

# 杜魯門遊處女羣島

# 歸還華僑攤舖

## 菲總統答應下令

### 戰前留菲僑均准返居

【馬尼剌廿四日中央社電】……[illegible]

# 賀屋興宣爲陰謀家

【東京廿四日中央社電】……[illegible]

# 美國通貨膨脹 人民支出增加

【華盛頓廿三日中央社電】……[illegible]

# 王子逃亞丁 勒斃也門王

# 盟總指責日本政客 企圖濫用天皇制

【東京廿四日中央社電】……[illegible]

# 傳蘇建議杜史會談

# 粵省政府人事動態

# 護士助產士等檢覈及格名單

# 四處郵亭增辦小滙款

# 徐繼莊引渡案

## 港法庭今再提訊

### 正式審訊約在下月初旬 徐與保金過鉅迄無辦法

【本報專訊】……[illegible]

# 惠福分局破獲照壁巷烟賭窟

## 拘獲烟賭徒卅餘人

# 戡亂宣傳列車改期巡行

【博愛社訊】本市戡亂宣傳列車原定於昨（廿四）日……因天雨……改期……

# 黨員簽署提名 當選國代有效

## 司法院之解釋

# 古月粉一撥 掠去金練鈪

# 復興星僑明日首途

# 房屋救濟義會訂定推銷辦法

# 魚市場從新改組

## 農部函請省府令飭移交

# 梧州商情

# 僑縣兵役座談會 禁以壯丁撥補團隊

# 價配日賠物資 書表已寄到粵

# 國事至此，已非爭議之時。

# 青年黨陳祖貽電京倡議退讓

## 謂選舉糾紛言之痛心

【博愛社訊】……[illegible]

# 黃喜亭律師

受任左列各行號常年法律顧問如有侵害其法益者本律師當依法保障之
黃律師事務所：本市惠愛中路一七〇號達名里電話一四七六一

華南文化事業公司暨經理劉文湛君 惠愛中路一七〇號達名里 電話一四七六一
中原五金行暨經理李少岳君 漢民南號九號 電話一三八一五
華南五金號暨經理李寶芬君 漢民南路七九號 電話一二九三四
華美五金號暨經理李祥君 漢民南路四八號 電話一一〇七七
金華電業行暨經理李少泉君 漢民南路九五號 電話一六〇〇一 長堤大馬路二〇一號
任玲記玉器行暨司理任建業君 電話一四五二三

## 中華文法學院招春季生

（一）系級 經濟法律一年級新生及二年級插班生（二）報名日期 二月十六日至廿七日 地點 文德路教忠中學校內（三）考試日期 二月廿八廿九兩日 文德路教忠中學校內

## 實用高級會計學校招生

班別：高中一年級上二年級下學期插班生。訓練新生一年畢業。英文打字專修班新生兩個月畢業。報名即日起。考期：二月十六日。該班生攜同臨時證明書回校換領。母者高中第九班訓練第八十五至八十九班畢業證書已奉教廳驗印發還仰各該班生攜同臨時證明書回校換領。校址惠愛東路二三六號 電話：一三〇八二

校長 趙灼

## 教廳立案 教局 教部備案 平正高級會計學校招考免費生

（一）會計科高中一年級新生暨春秋季各級轉學生（二）畢業證書入學者得減半學費）（三）初中班一年級新生 考試日期：二月廿八日 校址：倉邊路登雲里 臨宿俱備

## 私立新生電信職業學校續招新生

（一）會計訓練班新生暨下學期轉學生（凡持有初中畢業證書入學者得減半學費）

校長黃文袞 代校長吳澤鈞

校址：公園路 安懷

董事長吳敬簀

## 教育部立案 南方商業專科學校招生

系別：會計學系，銀行學系，工商管理學系，財務行政學系。報名日期：二月廿七日起至三月三日正午止 報名地點：（一）惠愛東路開越中學（二）東沙路本校 考試日期：三月四日上午八時起

校長許崇清

## 八桂中學招生

（一）校址：廣州惠愛東路（二）班額：一，春初一暨升初中班新生。二，高初中各級轉學生（三）試期：二月廿九日上午八時時半起（四）報名：即日開始至試前一日止

獎學 初中生由校董會補助獎學金八十萬元 高中生由校董會補助獎學金九十六萬元

校長陳治謨

## 教部局立案 禺山中小學招生

班額：（一）春季高初中一年級新生（二）春秋季高初中各年級轉學生（三）升高中班新生（四）小學各年級新生 考試日期：二月二十八日（即正月十九日） 優待：（一）清貧學生由本校補助各五十萬元（二）學生另訂優待辦法 校址：惠愛東路三一六號（黃民公園側）

董事長許崇清 校長楊振棠

## 河源縣觀音閣鎮第四保彭村彭黃就英溫四嬌脫離家庭關係啟事

寡身黃就英現年六十二歲昔年嫁彭村彭觀英為妻有子彭明媳婦溫四嬌有一子名彭新先彭觀英於民國卅八年身故家事賴寡身操持度日而子彭明又不幸於民國卅六年正月間逝世子病時寡身多方延醫診治因與溫四嬌語言相撞向溫四嬌居心險惡且昧人良持刀將寡身毆打寡身付思伶丁孤苦難以卒世曾經當地鄉鄰證明決八月廿四日當有一子名彭新先承後繼嗣後就英母子家產財業概與溫四嬌母子脫離關係兩有二家行止各不相干涉特登報聲明

彭黃就英子彭鏡湛啟

## 陳福成堂易佃聲明

與稼園七頃陸拾畝前發批與何顧谷承耕因民國三十六年早晚兩季租項粒穀未有交兌且甚圍堤崩口又不培護修補除依照批約即予易佃并追欠租外茲由民國三十七年起將該田另發別佃特此聲明

## 律師鍾煥新代表台山縣陳社祥陳社權君聲明產業所有權啟事

茲據當事人陳社祥君陳社權君共同委稱竊等原籍本省台山縣僑居美國火奴魯魯多年先君陳洲廣在日於民國四年十二月十五日七月廿二日向陳余氏陳貽蕃母子買到舖屋一間連地又於民國九年六月十六日向陳宗氏陳兆母子買到坐落土名平洲街邊秀鄉第三條巷口舖屋一間連地又於民國六年又二月初五日向陳翁氏陳蔭蕃母子買到坐落土名上澤墟尤錦常陳鄉約至遍第九間全部連地此外於民國卅年以前均由家母經手收租無異為鄉里所周知先君去世後其所有權應歸社祥社權兄弟承繼最為明顯惟近有老契據以不能生效以昭鄭重等情前來據此本律師查核屬實於法尚屬可行合亟代表登報聲明啟事如右

事務所：廣州市豪賢路九十六號 電話：一二八八九號

## 律師張偉雄陳書箴證明張五桂堂承回舖底公告

張五桂堂有舖一間坐落廣州市太平分局段內揚巷路第壹百貳拾二號原日與和興記盧乃宗有設定舖底頂手登記今盧乃宗志願將其舖底頂手讓回業主承回舖底頂價業經立約交易清楚今後和興記舖底權利已銷滅除簽約證明外盧乃宗親手收到特代公告如右

陳律師事務所：廣州市長堤大馬路豐盛右鄰
張律師事務所：廣州市東横街廿一號二樓

## 律師張偉雄代建安祥催請業主收租

據建安祥司理陳乾聲稱本號前與業主鄭陳佩芬堂承租本市高第路第二十五號舖一間所有自來水管電燈閘仔窗戶木梯間格爐灶均係本店出資裝置經業主將舖出賣與劉仲裘堂時經去函聲明有案今新業主仲裘堂自本年一月份起不到收租除提存外請貴律師代為催告以免藉口等情前來特代催告請劉仲裘堂到收租金勿延為要特此催告

律師事務所：廣州市東横街廿一號二樓

## 私立廣州法學院鳴謝啟事

本學院此次復校僑家校友努力贊助暨向各界熱心人士勸募復校經費鼎力輸將拜賜良多謹將第一期捐款諸君芳名登報鳴謝並經本院董事會議決定期本年三月底至部結束共未繳還捐冊及捐款者統請如期擲還以便結束諸希鑒原又截至登報日止計共收到國幣一億七千七百八十萬元外幣折合在內或有已交捐款而捐冊未繳回者芳名未詳下次鳴謝合併聲明如有錯誤仍祈指正捐款諸君芳名列后：謝菲璐捐一千萬元李德聯鄧占元李萬馨（各捐五百萬元）李錫李提芳（各捐二百萬元）朱安瀾捐一百三十萬元陳不煩朱克勤黃雲甫鄭仲楚黃海胡蔭堂陳新芳粟詠楚錢銳鏞譚呂樊王退霞陳傑鍾霞球陳子和周天民阮璧偉李德聯胡蔭棠伍子庭馬敦厚陳廣興堂（各捐一百萬元）吳漢鏘捐六十萬元李枚叔陳漢陳鉅昌周錦成周朝棟黃述憲劉顯仕陳月峯李如心李德聯屈仁則袁帶何保杰譚家意胡暢南黎廷燊楊維綱馬季海伍國榮馬存弼馬存義袁德彰（各捐五十萬元）許麥文馬渠俊（各捐四十萬元）黃壬洁捐三十一萬元胡慶汪均予陳錦元毛松年趙竇光陳尚綱梁新劉軒（各捐三十萬元）麥郁南捐二十五萬元麥廷深劉永康李果珍溫心田楊訓憲陳國俊陳玖黃球蕭璐袁伍學皇黃桂垣鄧煊讓德堂羅硯平倫達朝陳富源鄧亦璋鄭超然張運謀張國馨社民米機張維常譚冰一吳壽芳張維常謝展翠羅渭泉余冠人戴旭東李學偉岑仕成黃鏡波岑健初岑文輝岑瑞嬌魏縣長程燮張章鎖劉允升黃鼎陽雄余季廉譚英芳馬秀奇馬維岳馬景韶馬文樂馬國相馬理三（各捐二十萬元）李聖田杜湛生沈彥馮錫暢林居易祝劉勤甫劉國藩（各捐一十五萬元）程以明捐一十二萬元莫紹宣王日輝蕭萬德溫魯門張士劍吳長智鄭蔭棠吳榮黎浩潮黃耀泉李念德孔林童秉權呂坤鏞黃榮夏馬學儀陳顯民羅雲陳淑儀符星祥鍾元欽陳俊墉周合勝堂永祥藥房陳文會鏡初萬雲燦房周汝康陳瑞垣陳祖檢岳裕泰胡就吳仲廉李村歐陽礪儀黃夢周鄒霸棠丘子園潘履和劉壽榕劉堅白李春江沈國英何俊明伍士誠譚卓南程飛張金波蔡崇典隆興欄信和行姚鎮緯黃寶卿合益號顯寬甫何寶大岑耀宸雅頌平魏漢楚孔李喬印本昭張霖有盧陳三悅堂何佩李春垣李德揆麥錦堂江榮黃金藻黃嘉猷張深鄭文偉余子修梁舉生鄭乃懿李家聰高蔭梁銀詒善和繆挺夫陳漢鈴張汝翹李家熾馬陵琨李坡酒家（各捐一十萬元）（捐款未滿十萬員者之芳名另行詳列徵信錄鳴謝）陳鑄芬捐美金一百元陳仕前捐美金二十五元陳允恭捐美金二十元陳碩業捐美金一十五元陳大德捐美金一十五元陳贈權捐美金五元陳孟超捐美金五元陳銘晉捐美金五元陳波業捐美金五元陳順捐美金五元（共捐美金二百元）林巢茂捐加金肆十元鴻滔捐加金三十元林舉漢捐加金二十元林舉員捐加金一十元李得之捐加金一十元林長女捐加金一十元馬上安捐加金一十元張臻捐加金五元林立添捐加金五元（共捐加金一百四十元）林內寶收到港幣四百元滙票乙紙另加金三十八元）謝頌雅捐港幣五百元李彥彬捐港幣二百元沈以甘捐港幣二百元李兆階捐港幣一百元張良修捐港幣一百元陳廷沾捐港幣五十元李硯籌捐港幣二十元李榮光捐港幣二十元鄭浩翁祖捐港幣二十元李挺新捐港幣一十元林兆岐祖捐港幣一十五元（共捐港幣一千二百三十五元）鍾菊如朱可珍捐贈院長花廳酸枝雲石傢私拾件周朝棟林泉陳超雲陳月峯劉譜雲馮光武黃文寬周維屏雷俊民陳文質司徒豪伍幹周雷榮呂李同車鄒炯鑾黃卓耀關振鵬劉蔭謙共捐置大鐘樓時鐘壹座潘德謙周浩生王日輝林宗胄阮星偉鄒占元關崇彬陳炳衡袁文輝冼燦鑾汪適李喬駿沈格勞達源汪均予共捐置院長辦公檯一張吳日新謝日作謝激珙馮石英吳永綏陳元湛謝才銳共捐置梳化傢俬三件吳呂麟雷榮昌梁寶珊周世泰劉震球沈冠燊凌田鴟黃國權陳頓甫吳合謙雷俊民徐麥秋蔡炳福楊培椿章壽齡莫摯天麥伯閑倪家禎汪舒龍章福培李競明陳文質劉兆煜陳本鴻姚若福陳晉錄謝霜琴共捐置禮堂講壇一座徐鋼胡素榮鄭學海陸崇慶陳沛德司徒熙共捐置大鏡屏堂幅黎暢九捐置國父像油畫一幅林萬年林六根共捐置玻璃書柜三個陳不煩錢銳鏞黃文寬羅永榮共捐置玻璃書柜一個張良修盧一鶚權黎可康與李金瓊共捐置玻璃書柜一個桂英余澤瀾張兆柱共捐置玻璃書柜一個劉王淑瑜讓司徒榮李業文林泉共捐置玻璃書柜一個萬和昌大寶號捐贈長木枱椅五件南光建業公司捐贈西式木枱椅四件

## 律師蘇漢生代鄧超昉陳達珍解除婚約聲明

據鄧超昉陳達珍委稱：我兩人于民國三十六年三月十一日訂婚今因意見不合雙方同意解除婚約後男婚女嫁一切行動各不追究除立約證明外請代為登報聲明等情前來所請合法應予公告如右

事務所教育路西一街八號二樓

## 梁宗武律師續任長壽區德星路義勇消防委員會常年法律顧問公告

嗣後如有侵害該會一切法益者本律師依法負保障之責

事務所：一德中路二七四號三樓 電話：一六二六八

## 律師李國士代本市沙籐行全體退出廣州市山貨草席籐竹器商業同業公會聲明

現據本市沙籐行於成興鄧基記等二十五家委稱：我商等原為廣州市山貨草席籐竹器商業同業公會會員現以該公會理監事對我會員福利未能維持又以輸委會將准籌備組織業以為救濟我沙籐輸入一業經由我沙籐組聯出代表擬具章程送會并勢派員洽商所提意見未予採納究竟該理監事等是何居心殊屬同業惟迅速籌組聯營行起見經一致議決先行退出山貨同業公會除呈報商會社會局外請為聲明等情合函刊佈如上

事務所：惠福東路惠新西街五號 電話：一一八九一號

## 律師朱安瀾代萍達堂買屋通告

據福港中買受鄧昌達屋業一間代表人麥鄧黃氏子鄧洪鋼坐落端海段內鱗慶坊第八號所有上蓋連地四圍牆壁間格俱全經交定訂期本年三月四日交易該屋如有爭認異議者祈將轇轕請交易期前聲明向買主理妥交易後與買主無涉除標貼外請代登報聲明

朱律師事務所：光復北路二十五號 電話：一三一七三

## 律師夏楚章

受任六二三路一八〇號福興行常年法律顧問

事務所漢民北路卅九號 電話一二八三〇

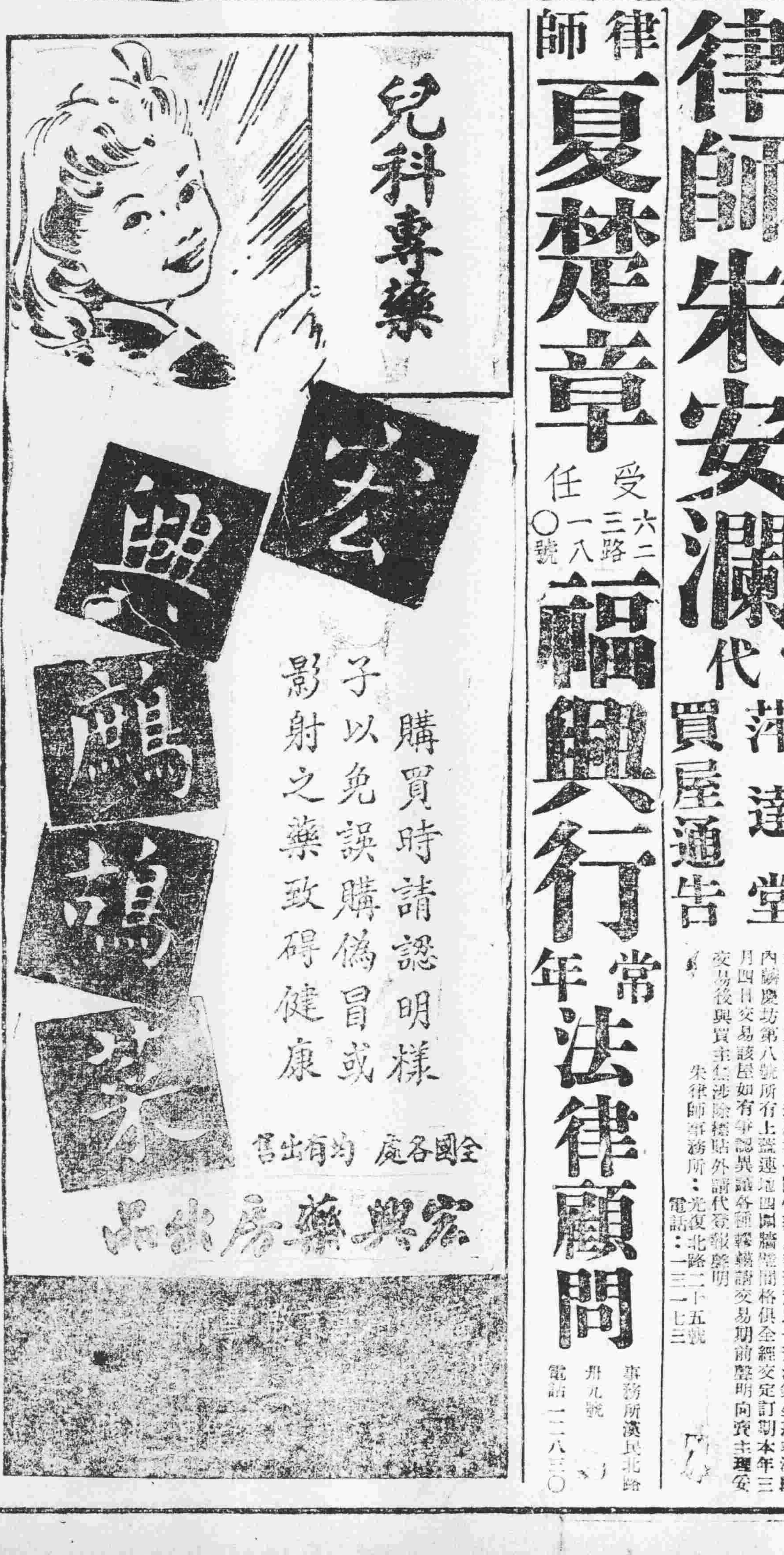


## 廣東老牌 梁濟時海狗丸

十個男人九個腎虧

鄙人現年六十三歲精神不讓青春回憶少年結婚過早色慾過度遂成九醜幾至不能人道婚後十六年未見生育後來專心研究乃得藥力補助慢至三十歲後開始發育迄今生有男丁十二人女子八口現在齊齊二十人一一俱全亦賴得此良藥之妙國藥地道之精今日不怕西人笑我中國弱種但有此海狗丸專治男子腎虧有轉弱扶强之功不過命名海狗為國家產英豪為同群謀幸福非祗不敢秘傳而且公開濟世此丸早已風行英·荷·法·三國有口皆碑到下在本國再大宣傳俾得各界週知有全試焉

梁濟時藥行啟 總行廣州發棚路 分行香港上環道中

各處有售

# 物價繼續瘋狂上漲
## 穀米港紙漲無止境
### 米價續昇三十萬港紙晚市五五
### 糧經會應及時發放存米

【專訊】市場物價漲風，如火如荼，連日作驚人上漲，昨日情形，仍繼續狂昇，如不羈之馬，未有止境……

## 糧經會不放存米
### 謂本市並非缺糧

## 穗美商百家
### 核准設立

## 油糖豆麵
### 均創紀錄

## 准補繳證件先行復業
### 被執行停業九家銀號

## 糧聯會議閉幕
### 通過提案廿餘宗
### 決請免徵糧稅保護糧運

## 粵關稅務司
### 方度昨抵穗

## 產鹽商售出鹽斤
### 亦應開具發貨票

## 燃料原料
### 有價無市

## 進出口業公會
### 協助會員訴願
### 規定期限辦法

## 菜油出口檢驗
### 定由本月廿六實施

## 酒樓業不景
### 門前冷落車馬稀

## 爆竹業請求核配
### 製造出口品原料

## 經濟

## 省府積極增進
### 農村生產力量

## 金管局派員
### 檢查銀行匯款情形

### 日用品零沽價（單位司斤）

## 各行商情表（下列物價法幣本位計算）二月廿四日

## 保八總隊春季全面掃蕩
# 收獲輝煌戰果
### 石壁牙兵匪劇戰四晝夜
### 股匪遺屍遍野狼狽潰竄

## 南海派員督導
### 保護廣三橋樑

## 潮安米業會
### 召開會議

## 僑領黃仁俊
### 抵達台城

## 汕加強地方武力
### 組織民衆自衛隊

## 中山八區
### 有人反禁賭

## 佛山舉行
### 攝影展覽

## 各地通訊

## 五邑召開
### 兵役會議

## 僑委譚光中
### 返台山省親

## 南順五福圍
### 決分段修築

## 涉嫌煽動
### 抗繳田賦

## 張縣長出巡
### 與匪遭遇戰
### 防軍焚燬鷲兜匪村

## 國軍進剿
### 陸豐股匪


教育部立案金陵小學招生
級別：高中初中一年級新生 春秋季二三年級轉學生附招幼稚園班生
即日開始報名二月廿四日試驗 校址中華中三〇二號之一惠愛中桂香街廿七號電話一六二四一
校董 孫科 陳立夫 張惠長 鄒魯 陳濟棠 胡文燦

民二創辦 廉伯英文學校 英文本科 英文選科
升大 升高 初中 補習班
夜學英文專科
膳宿俱備
校址：西湖路小馬站

已開辦廿六載 敏伯英文學校 日夜招生
開課：國曆二月廿七日。
校址：十八甫南洗基西入
另設國文數學班

三十餘年 校學素著 中西教員 教授認眞
文華英文學校招生
班別：英文本科·中英數理化班。
膳宿俱備· 校址：廣衛路

陶英英文學校
開課日期：二月廿七日 校址：寶華路十六甫西三巷
教員主辦 英。數 專修班

立案 永康高級助產學校招生
即日開始
學費廉 設備好 實習多
董事長李漢沖 校長麥少祺

大新中路 中心對面
新光英文學校
升高升大班 英文日夜班 西人會話班 招生

寶華路
崇實英文學校
英文日夜班 數學專修班 升高初中班 招生

培青英文學校招生
開課：三月一日
校址：中華北路二十七號
董事長：孫瀟 校長：黃堅

易賢數理
「廣州河南洪德路岐興中北約十五號易賢數學院」

大成數學補習學校
招升大升高初中生 另設英文理化中文班
校址 恩寧路尾多寶街五十八號

置業佳音
茲有太平路舖乙間兩便舖面樓高四層交吉現業主出國願廉價出讓有意置業者請到楊巷路一九號三昌與李君接洽引看可也

花柳疑瘋注意
血毒惡癬救星
惟聖醫格克博士發明
奧卡純藥片
方能根本治癒永不復發
增價 改早 指南 用藥
奧卡純

## 君子

陸華

孔子論君子與小人，簡單話一句：「君子坦蕩蕩，小人長戚戚。」

## 崇拜關羽

胡峯

## 緩兵之計

伍碧

第十回

## 滿代獄政

公儒

## 狠和羔羊

司馬平

## 打洋話

阿莽

## 讀報雜抄

〈宗由〉

---

# 遺失聲明

# 買屋聲明

# 遺失聲明

# 買屋聲明

# 買車聲明

# 買屋聲明

# 買屋

# 遺失

# 買吉地啟事

# 承買吉地啟事

# 遺失聲明


# 康靜佳

內外全科女醫師

# 雜孕婦女

（主治）婦科暗病　宮病宮炎　月經不調　赤白帶　傳染花柳　小便刺痛　早老色衰



# 許仁醫師創製 內分泌荷蒙劑 特效補腎藥王 許仁補腎丸 專醫男人腎虧

語云「十個男人九個腎虧」故腎虧係男人通病。許仁補腎丸。專醫男人腎虧。神經衰弱。先天不足。發育不全。斲伐過度。腰酸背痛。腦病善忘。暈眩耳鳴。氣血兩虧。陽萎早洩。夜多小便。尿後反滴。子嗣艱難。畏寒失眠。手脚冰凍。遺精滑精。諸虛百損。九醜無能。及一切虧佬病狀。一經服食。保證藥到回春。現值百物昂貴。補葯原料。價漲尤甚。但許仁醫師濟世為懷。普及大衆。不惜犧牲。仍廉價出售。二十顆庄。可服三天。每樽只售四萬元。五十顆庄。可服七天。每樽只售八萬元。確為大衆化之補腎藥王。患腎病者。請從速購服。古語云「病向淺中醫」腎病尤應及早療治也。

許仁補腎丸。各處藥房均有代售（總發行）醫寓寧路四十五號許仁醫院即太平戲院對面



# 凌天一

女醫 何麗芳

專脫 痔漏

不論內痔　外痔血痔　脫肛漏痔　小兒胎痔　老鼠偷糞　穿腸痔漏　凡二十四種痔漏

歷經脫出的痔漏數百瓶　陳列本所舖面任人參考

特製 痔漏膏

醫務所　廣州市　十八甫南一壹三號　下九路一三六號


# 買賣屋地注意

# 買田聲明

# 承退股聲明

# 聲明

# 趙少昂畫科徵求學員

# 代郵　惠來縣田心鄉陳宜水兄

# 番禺古壩鄉韓嘉樹堂鄭重聲明

# 買車聲明

# 遺失啟事

# 結婚啟事

# 緊急遺失聲明


# 頂受聲明

# 根治哮喘良方

# 時發時愈　白濁白帶斷尾　奇聞

# 濁帶無鏡驗難明真相　疑瘋非何可便失救星　何可醫師

# 嚴衛頤醫師

專醫肺病咳血心病內科

X光　照驗肺心腸胃內臟

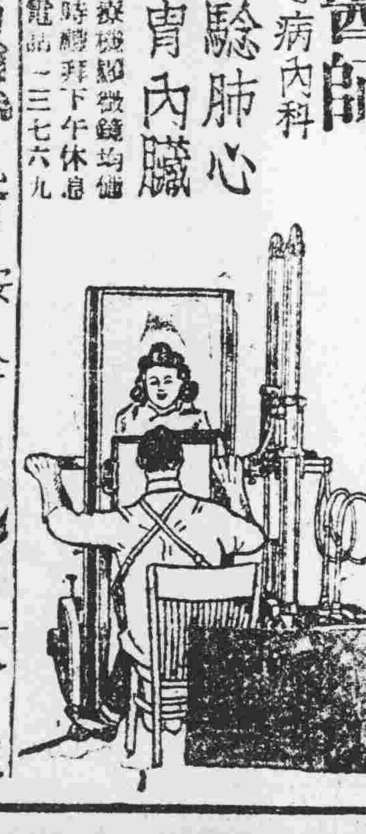

# 根治花柳白毒痔漏　余自強醫師

安全無痛剪除包皮過長

（醫所）高第路一七七號

# 治理肺病醫生　曾少珊　贈　咳血

痰喘破金潮熱止咳止血到診免費　龍津中路

# 中國生物學研究材料供應廠出品

歡迎參觀

中小學教材標本

生物標本　配合教材　新種異產　生動自然　參觀採購

歡迎採購

# 贈別「鍍金世界」

韋陀

長虹劇團的「鍍金世界」在青年會演了五天，我是在最後一晚去看的。[illegible]

# 畫壇散步（七）

李樺

繪畫的印象主義，主張描寫作者對客觀現實的「第一印象」。所謂第一印象就是我們對一種新鮮事物一眼看去所獲得的一個最概括的印象。比方一看雞卵是一個白色橢圓形的東西；甲物比乙物高；電燈比蠟燭亮。[illegible]

# 羊城人語

[illegible]

×××

在同一報章上，又發現「物價漲風如火如荼，米價就漲十餘萬，港紙竟破五算關」的消息。

×××

我缺乏一挺而走險的離心，有一了無「關阻」的鼓勵，我依然如坐針氈，瞪著看米價外幣突破一關又一關。

×××

日紗暢流南洋，港織造業大受打擊。

×××

何祇香港，廣州還不是一樣？日本人尋到窮路了！

▲幹庭▼

# 花魂

夏芙紋著

第七回　花開花落，夜月歌柔情；車去車來，弄波聲玉砌。

果也，秋眉此種態度，雖轉幻歸勿疑，即秀芙亦絕不疑之。秀芙在家中，有時與枯萍言及秋眉，亦祇有力稱其美，從無一語對之疑慮。枯萍以秀芙如此，心亦欣喜，且更因為秀芙之天真，乃益限制自已對秋眉之情懷。由是幻歸家中，秀芙之過從，反較從前為更多。渠則時藉口公務繁忙，不肯多見秋眉，竟能因此而遏止彼此間曖昧之情愫。

秋眉既鮮見枯萍，則時邀秀芙為伴，雖渠心固亦甚招秀芙，然渠既未能得親近枯萍，乃以秀芙得親近枯萍，必能分得枯萍之氣息，乃遂力與秀芙親近，渠此殆欲親近秀芙即如親近枯萍，所謂愛情於意之外者，秋眉之心，固亦甚苦矣！

一日，天色晴明，天氣亦溫熱如夏，枝頭小鳥，歧然高唱，似謂夏之將至也。秋眉之家，位於山畔，山巔遍植綠松，此時乃吐青翠之新葉，一若綠山之針，綴於樹巔，美麗而帶新鮮氣息，雜花尤遍吐於山頭，紅白黃紫，紛然相間，是又若美麗之錦氈，乃舖蓋於山頭上，並有冶蝶狂蜂，時往來於花間，翩翩而舞。秋眉於每日晨起後，常偕幻歸漫步於山頭，欣賞此春盡夏來之大自然景色，秋眉輒偎於幻歸之左臂間，態若甚為依戀，顧其雙目，則澄澄注視於花叢間，一若已為此美麗之山花所陶醉。

幻歸見其狀，亦以秋眉為一天真之少女，且美麗如仙，自然愛惜彼美麗之花朵，則亦望之而微笑，顧幻歸之微笑，秋眉輒勿覺得，以秋眉之心，固非貫注視花卉，特因此美麗之花卉，而使聯想及枯萍，蓋彼之心以為：此雖山花，苗長於山頭，特未移植於瓊宇瑤苑間，顧惟其未被移植，乃有充份自由之生機，而能獲得大自然之充分之愛情，美麗之陽光，整日溫暖，澤潤之露珠，竟夕沾染，並有多情蛺蝶，翩翩花前，此景此情，真足羨煞。秋眉固於多情者，乃願自已能立化為野花，植於山頭，而枯萍則為多情之蝶兒，時來相伴。心既念此，乃弗禁神往，竟若自已業已化為山花，而枯萍亦已化為多情蛺蝶，翩翩花前，時而繾綣，時而擁抱矣。

（三一三）

# 馬克吐溫斷片（下）

[illegible]

# 雀

屠格涅夫作　汝萍譯

[illegible]

# 棋壇花影

細柳著

[illegible]

（二〇六）


遺失聲明　本人不慎遺失圖章乙枚，除已呈請登記外，特此聲明作廢。

大德　專映好片的小型影院　一點　三點　七點　九點　粵語歌唱新片　火樹銀花

新星戲院　璇宮劍影

前程劇團　美式裝備機械部隊　展開春季新攻勢　鐵軍陣容：顧天吾　黃千歲　陳露薇　紫蘭女　梅荔芳　梁蔭棠　倫有為　黃千年　潘玉山　馮豔霜　阮曼梨　陳皮鴨　胡家洛　新劇預告：魂斷巫山　嚴父慈母　裙帶英雄　薄倖情郎　千萬注意　耗資數百億．新由美運回　宇宙七彩　科學線燈　請君注意明天告白首在何院發現

天星（漢民南路）　壽年勝　金絲蝴蝶恨　六國大封相

樂善戲院　即演　花錦繡　新斷絲連藕

太平戲院　即演　龍鳳劇團　今晚爆新戲　風流女賊

海珠戲院　即演　大利年劇團　花王之女

明晚大利年劇團四料娛樂同場演出　潘金蓮鎗殺高力士

遺失聲明　遺失聲明　明日起映　慾海情魔

廣州（原名長春）　綠野恩仇記

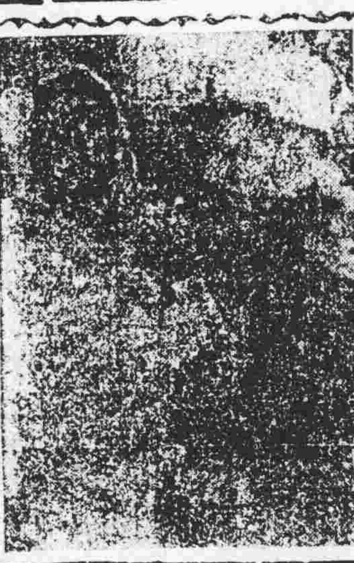


金聲戲院　今天獻映　豪華七彩　滑稽大戰名片　勤齋拿爾鄧尼　沙漠大戰

南關樂斯　即日四場　攝青鬼復仇　隱身魔王

遺失聲明

贈送七彩相

美倫攝映院　春光易逝！如何留念？春節映相

新新　新歌十闋　百鳥朝鳳

新華　南國美人

時康　美樂　生蕭　靈　冷暖天

中山　永漢　中華　今天三院聯映　粵語片霸

吳楚帆　黃曼梨　容小意

忘憂曲

千錯萬錯

美華大華　最後一天

# 行轅所屬部隊 最近勦匪戰果
## 斃匪六百餘名俘一百九十名 化縣方面匪五百廿九名自新

## 保警團隊剿匪 南路方面斬獲頗多

# 歡迎鄒海濱
## 潮州同鄉會 並決定今日請願救荒 電宋主席先撥米濟急

# 藏匿大批私貨 佛山輪被扣留
## 西藥衣料等共值廿億元

# 粵更動六縣長 省府正式發表

## 冬令救濟延期結束

## 電檢處禁演 辣手蛇心

## 民主政治進德會 理監事首次會議 推定金曾澄為理事長

# 小港路 車站人員 士兵毆打

## 容蒼路戎梧段 準備行駛班車

# 鄭彥棻講 救國之道

# 昨日清查佔用民產 一月內大部可發還
## 警保處定月內遷移處址

# 中港緝私協定
## 港立法局須經通過 何日施行均屬揣測

# 廣九沿綫私梟 銷聲匿跡
## 拿獲五百餘人已處辦

## 國人赴澳求學 較前便利

# 昆季晚膳高歌 飲酒中毒

## 我國領域外人民違犯 不適用刑法處罰

## 兩新聞處 招待記者

## 省田糧處召集 各縣糧市主任會議

## 北海物價 狂漲

## 穗市點滴

# 教部通令整頓學風 喚起全國學生自覺
## 應尊重法紀恪守校規努力學業

## 百年大計 首在樹人
### 害群之馬必須清除

## 教職員補行登記 首批合格名單

## 中學訓導人員 資審會即結束 未辦案件移檢定會辦

## 滬體協國術委會議 請全運會國術錦標

## 中大接管 日書籍二百冊

## 籌備市運 甄拔選手 參加全運

## 天雨塌濕 虎隊歇息 今戰民大

## 教授兼課 計薪辦法
### 教部令知各大學

# 市小奉令辦民校 請教局撥款補助

## 民大訓練班 續招各班生

## 私小立案基金 提增至一億元

## 服務總站辦 英語補習班

## 間訊


最新運到 ★ 獨家經理

# 七彩玻璃絲襪

・品質堅韌幼結美觀耐用

為最新型之玻璃絲襪

・顏色分十餘種宜於與膚色及衣服配合使用

萬成百貨商行 下九路八十五號



# 機關學校舉行植樹大機會
## 番禺中國農場育苗圃五折優待特價啓事

苗樹：幼加利 石栗 苗樺 紫荊 樹樹 水松 每株減沽一萬元至二萬元

菓種「保証優良」：陳穗五萬 荷枝十萬 柳橙二十五萬 荔枝米糍 桂味 黑葉每株六萬至十二萬元

優待期間即日起至三月十二日止

場址：番禺屏山（即牌江長堤對面）省辦事處：一德路三〇六號元百芳君治商 電話一五一〇七號



痛症專家

# 周達文

專醫 手足筋骨 痛瘻 軟痺

原日香港治痛老醫生十六年久經四代秘方按症配丸散醫治遠年驗患屢醫無效諸般痛症劇烈症諸藥不止或骨節痛局部腫住來去痛發時止或發身熱痛如刀切夜間甘痛不能動移麻痺冰冷或炎熱凡由火風痰濕肉銳花柳跌打痛症產後而起之筋骨病託萬散補並用乃能除根

醫務所廣州大德路八一號二樓，大德戲院對面星洲酒店左鄰老舖在香港旺角山東街